	INFORME ANUAL DE LA TITULACIÓN		logo_centro
	Curso: 2021-2022	Código: 428	

INFORME ANUAL DEL GRADO EN HISTORIA Y PATRIMONIO HISTÓRICO CURSO 2021-2022

Elaborado por: Comisión de Calidad del Grado en Historia y Patrimonio	Revisado por: Comisión de calidad del Centro	Aprobado por: Junta de Centro ¹
Fecha:	Fecha:	Fecha:
Firma	Firma	Firma

¹

Revisar el Procedimiento Soporte 005 para ajustarlo al cuadro de firmas.

	INFORME ANUAL DE LA TITULACIÓN		logo_centro
	Curso: 2021-2022	Código: 428	

ÍNDICE

1.- DATOS IDENTIFICATIVOS DE LA TITULACIÓN	3
2.- INDICADORES DEL TÍTULO	4
DEMANDA UNIVERSITARIA	4
RESULTADOS ACADÉMICOS	5
SATISFACCIÓN DE LOS USUARIOS	6
PROCESO ACADÉMICO	12
3.- VALORACIÓN DEL TÍTULO (CRITERIOS Y DIRECTRICES)	13
CRITERIO 1. DESARROLLO Y DESPLIEGUE DEL PLAN DE ESTUDIOS.....	13
CRITERIO 2. INFORMACIÓN Y TRANSPARENCIA.....	14
CRITERIO 3. GARANTÍA DE CALIDAD, REVISIÓN Y MEJORA	15
CRITERIO 4. PERSONAL ACADÉMICO Y PERSONAL DE APOYO A LA DOCENCIA	16
CRITERIO 5. RECURSOS PARA EL APRENDIZAJE	17
CRITERIO 6. RESULTADOS DE APRENDIZAJE.....	18
CRITERIO 7. INDICADORES DE RENDIMIENTO Y EGRESO	19
4.- PLAN DE MEJORAS	20
4.1. Cumplimiento del plan de mejoras del curso anterior (teniendo en cuenta los seguimientos y los informes de acreditación).....	20
4.2. Plan de mejoras para el próximo curso (teniendo en cuenta los seguimientos y los informes de acreditación).....	20

	INFORME ANUAL DE LA TITULACIÓN		logo_centro
	Curso: 2021-2022	Código: 428	

1.- DATOS IDENTIFICATIVOS DE LA TITULACIÓN

DENOMINACIÓN	GRADO EN HISTORIA Y PATRIMONIO HISTÓRICO
MENCIONES/ESPECIALIDADES	
NÚMERO DE CRÉDITOS	240
CENTRO(S) DONDE SE IMPARTE	Facultad De Filosofía Y Letras
NOMBRE DEL CENTRO	Facultad De Filosofía Y Letras
MENCIONES/ESPECIALIDADES QUE SE IMPARTEN EN EL CENTRO	
MODALIDAD(ES) EN LA QUE SE IMPARTE EL TÍTULO EN EL CENTRO Y, EN SU CASO, MODALIDAD EN LA QUE SE IMPARTEN LAS MENCIONES/ESPECIALIDADES	Presencial
AÑO DE IMPLANTACIÓN	2009-10
ENLACE WEB DE LA TITULACIÓN	https://www.unex.es/conoce-la-uex/centros/fyl/titulaciones/info/presentacion?id=0428
ENLACE WEB DE LA COMISIÓN DE CALIDAD DEL TÍTULO	https://www.unex.es/conoce-la-uex/centros/fyl/sgic/comision-de-calidad-de-las-titulaciones/grado-g18
COORDINADOR/A DE LA COMISIÓN DE CALIDAD DEL TÍTULO	Julián Chaves Palacios
PLAZAS DE NUEVO INGRESO OFERTADAS (VERIFICA)	80

	INFORME ANUAL DE LA TITULACIÓN		logo_centro
	Curso: 2021-2022	Código: 428	

2.- INDICADORES DEL TÍTULO

La definición y el cálculo de cada OBIN está detallada en el catálogo de indicadores de la UEX https://www.unex.es/organizacion/servicios-universitarios/unidades/utec/archivos/ficheros/estadisticas-e-indicadores-universitarios/Catalogo_de_Indicadores.pdf

DEMANDA UNIVERSITARIA

OBIN_DU-017 Alumnos matriculados de nuevo ingreso en primer curso (Últimos 5 años)

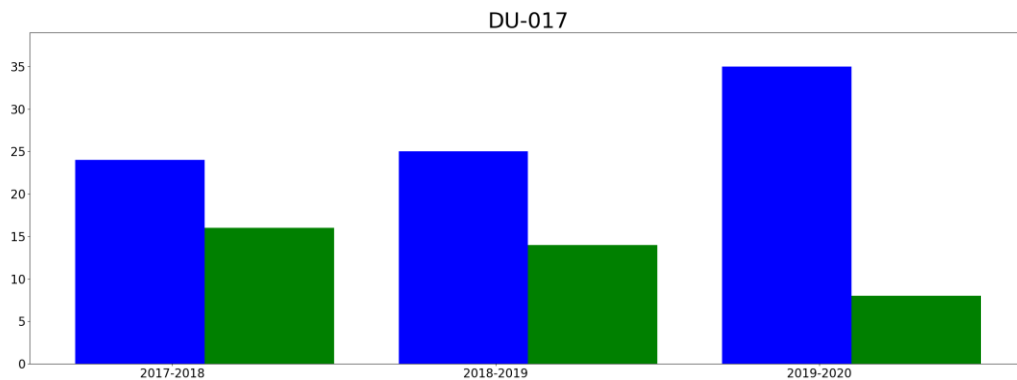

■ hombres
■ mujeres

Reflexión sobre el indicador

Continuamos en el Grado con unas cifras de matriculados aceptables. Se aprecia que la intensa labor de divulgación y trabajo académico sigue dando sus frutos, y este Grado sigue presentado unos números de matriculados significativos.

	INFORME ANUAL DE LA TITULACIÓN		logo_centro
	Curso: 2021-2022	Código: 428	

RESULTADOS ACADÉMICOS

OBIN_RA-003 Tasa de éxito /OBIN_RA-002 Tasa de rendimiento /OBIN_RA-001 Tasa de abandono/ OBIN_RA-004 Tasa de graduación

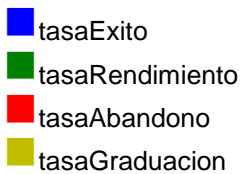
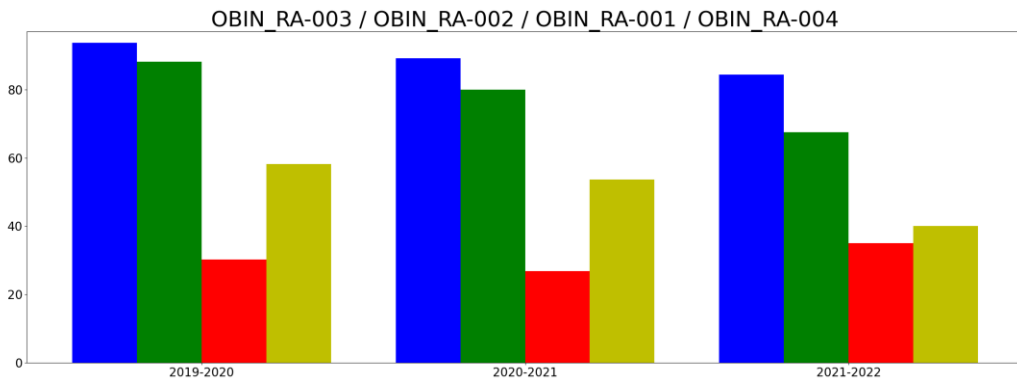

Reflexión sobre el indicador

Las tasas de éxito, rendimiento y abandono presentan unos porcentajes que podemos calificar de excelentes, moviéndose en unos parámetros que pese al ligero descenso registrado en el número de graduados en 2021-2022, se mantienen en cifras adecuadas.

	INFORME ANUAL DE LA TITULACIÓN		logo_centro
	Curso: 2021-2022	Código: 428	

SATISFACCIÓN DE LOS USUARIOS (algunos indicadores se miden anualmente y otros bienalmente)

OBIN_SU-001 Satisfacción con la actuación docente / OBIN_SU-004 Satisfacción de los estudiantes con la titulación (normalizado a puntuaciones sobre 10) / OBIN_SU-005 Satisfacción del PDI con la titulación (normalizado a puntuaciones sobre 10) / OBIN_SU-006 Satisfacción del PAS con la gestión de las titulaciones del centro (normalizado a puntuaciones sobre 10)

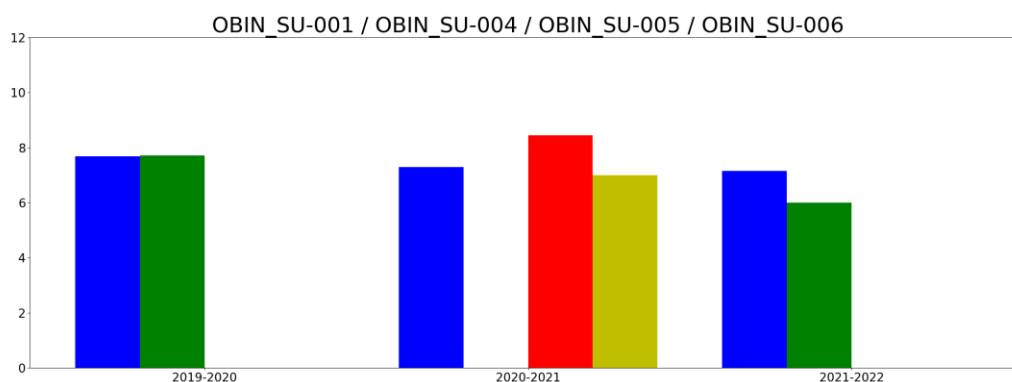

- satisfaccionEstudiantesConPDI
- satisfaccionEstudiantesConTitulacion
- satisfaccionPDIConTitulacion
- satisfaccionPASConTitulacionesCentro

Reflexión sobre el indicador

Los datos incluidos en este apartado, como puede apreciarse, han evolucionado de forma similar a lo largo de los estos últimos cursos, es decir, de forma bastante satisfactoria para el Grado.

	INFORME ANUAL DE LA TITULACIÓN		logo_centro
	Curso: 2021-2022	Código: 428	

Tasas de éxito por curso y asignaturas

Tasa de éxito asignaturas 1 curso

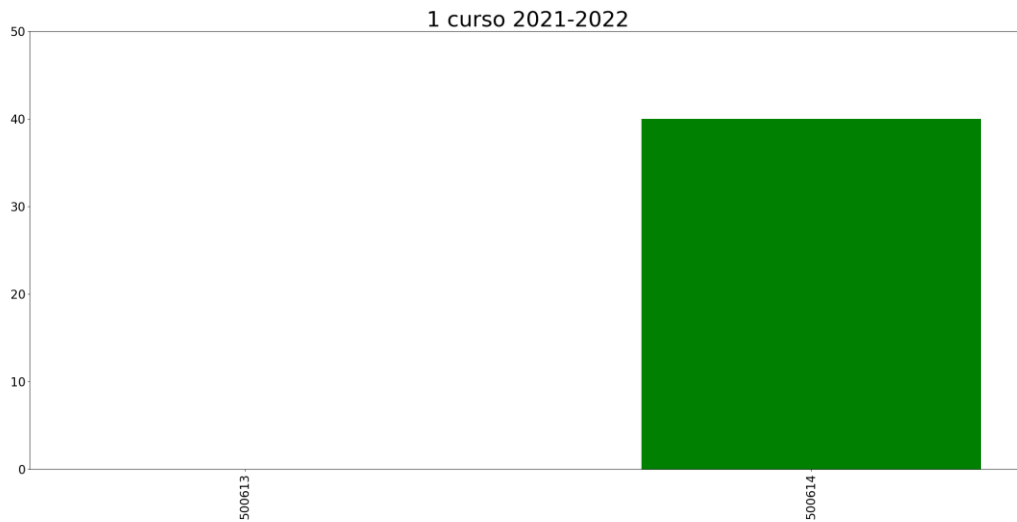

- 500613: GRAMÁTICA NORMATIVA DEL ESPAÑOL
- 500614: HISTORIA DE EUROPA

Reflexión sobre el indicador

De acuerdo con los datos existentes, en el primer curso la asignatura Historia de Europa presenta una tasa de aceptación adecuada.

	INFORME ANUAL DE LA TITULACIÓN		logo_centro
	Curso: 2021-2022	Código: 428	

Tasa de éxito asignaturas 2 curso

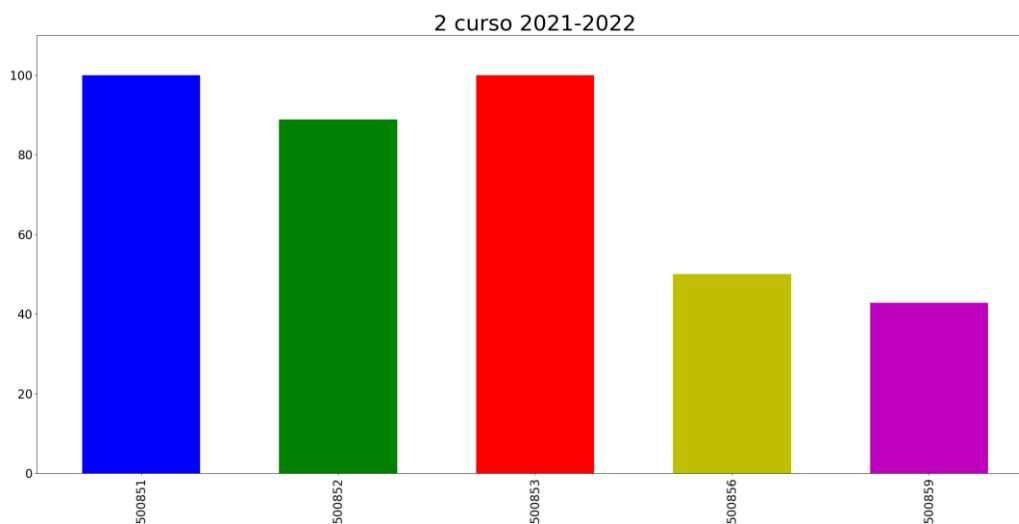

- 500851: ARQUEOLOGÍA
- 500852: HISTORIA DE IBEROAMÉRICA
- 500853: HISTORIA CONTEMPORÁNEA UNIVERSAL
- 500856: MUNDO ACTUAL E HISTORIA DEL TIEMPO PRESENTE
- 500859: PREHISTORIA DE LA PENÍNSULA IBÉRICA

Reflexión sobre el indicador

Las tasas de este 2º curso son positivas, con tres asignaturas que superan una tasa de éxito superior al 80%. Baja un poco de ese porcentaje las asignaturas obligatorias de 2º curso Mundo Actual e Historia del Tiempo Presente y Prehistoria de la Península Ibérica descenso que estimamos coyuntural ante la naturaleza de sus contenidos. Estimación que a buen seguro en próximos cursos presentará porcentajes de éxito mayores.

	INFORME ANUAL DE LA TITULACIÓN		logo_centro
	Curso: 2021-2022	Código: 428	

Tasa de éxito asignaturas 3 curso

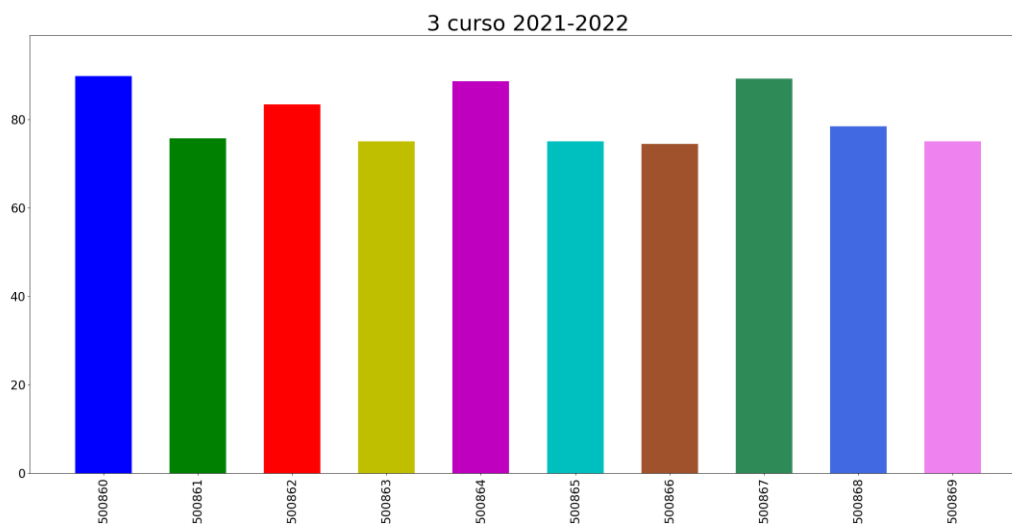

- 500860: EPIGRAFÍA Y NUMISMÁTICA
- 500861: HISTORIA ANTIGUA DE LA PENÍNSULA IBÉRICA
- 500862: HISTORIA MEDIEVAL DE LA PENÍNSULA IBÉRICA
- 500863: PALEOGRAFÍA Y DIPLOMÁTICA MEDIEVAL
- 500864: PATRIMONIO HISTÓRICO IBEROAMERICANO
- 500865: HISTORIA CONTEMPORÁNEA DE ESPAÑA
- 500866: HISTORIA MODERNA DE ESPAÑA
- 500867: HISTORIOGRAFÍA Y METODOLOGÍA
- 500868: PALEOGRAFÍA MODERNA
- 500869: PATRIMONIO HISTÓRICO DOCUMENTAL Y DIPLOMÁTICA

Reflexión sobre el indicador

Los datos son satisfactorios, como lo demuestran las cifras de todas las asignaturas que están cercanas o superan el 80% de la tasa de éxito.

	INFORME ANUAL DE LA TITULACIÓN		logo_centro
	Curso: 2021-2022	Código: 428	

Tasa de éxito asignaturas 4 curso

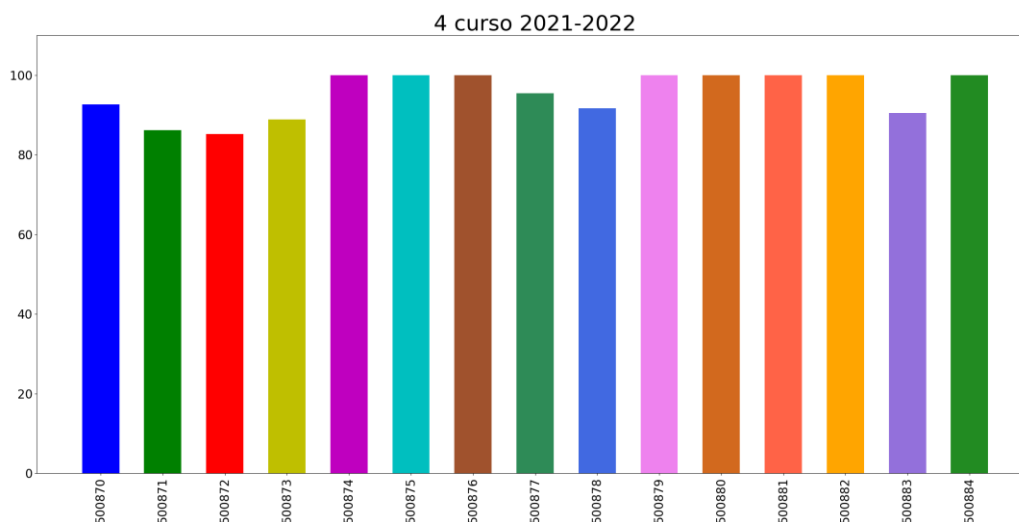

- 500870: HISTORIA DE LA ESPAÑA ACTUAL
- 500871: PATRIMONIO HISTÓRICO BIBLIOGRÁFICO
- 500872: PATRIMONIO INTANGIBLE Y SOCIEDAD DE LA INFORMACIÓN
- 500873: CIENCIA Y TECNOLOGÍA EN LA EDAD MODERNA Y CONTEMPORÁNEA
- 500874: ESPAÑA Y AMÉRICA EN EL SIGLO XX
- 500875: INSTITUCIONES GRIEGAS Y ROMANAS
- 500876: INSTITUCIONES Y PENSAMIENTO POLÍTICO EN LA EDAD MEDIA
- 500877: LATÍN PARA HISTORIADORES
- 500878: INSTITUCIONES Y PENSAMIENTO POLÍTICO EN LA ÉPOCA CONTEMPORÁNEA
- 500879: INSTITUCIONES Y PENSAMIENTO POLÍTICO EN LA EDAD MODERNA
- 500880: PRÁCTICAS EXTERNAS
- 500881: PROTOHISTORIA DE LA PENÍNSULA IBÉRICA Y RELACIONES EUROMEDITERRÁNEAS
- 500882: RELACIONES HISPANO-PORTUGUESAS EN LA EDAD MODERNA Y CONTEMPORÁNEA
- 500883: TIC'S Y PATRIMONIO HISTÓRICO
- 500884: TRABAJO DE GRADO

	INFORME ANUAL DE LA TITULACIÓN		logo_centro
	Curso: 2021-2022	Código: 428	

Reflexión sobre el indicador

Las cifras son excelentes, como lo demuestran que la mayoría de las asignaturas presentan el 100% de éxito. Tasa, por tanto, muy satisfactorias para este curso.

	INFORME ANUAL DE LA TITULACIÓN		logo_centro
	Curso: 2021-2022	Código: 428	

PROCESO ACADÉMICO

OBIN_PA-005 Alumnos egresados

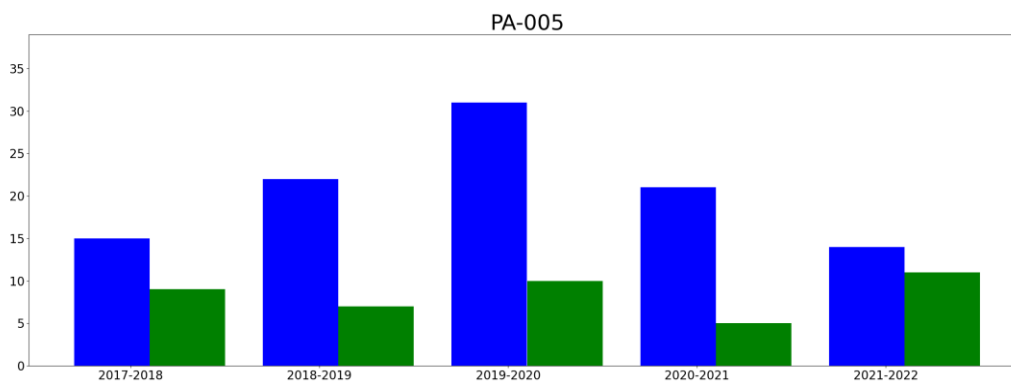

- hombresEgresados
- mujeresEgresadas

Reflexión sobre el indicador

El número de egresados ha descendido ligeramente. Evolución justificada por el retraso en presentar el TFG por parte de algunos alumnos en el curso 2021-2022, lo que origina que el número de egresados haya descendido respecto al curso anterior.

El informe de inserción laboral elaborado por la UTEC y disponible en <https://www.unex.es/organizacion/servicios-universitarios/unidades/utec/funciones/insercion-laboral>, refleja que la valoración de cómo el título les ha ayudado a adquirir las capacidades y competencias necesarias para el ejercicio de su actual profesión es de 5.12.

	INFORME ANUAL DE LA TITULACIÓN		logo_centro
	Curso: 2021-2022	Código: 428	

3.- VALORACIÓN DEL TÍTULO (CRITERIOS Y DIRECTRICES)

CRITERIO 1. DESARROLLO Y DESPLIEGUE DEL PLAN DE ESTUDIOS

	Se ajusta totalmente	No se ajusta totalmente
1.1. La implantación de los diferentes módulos/materias/asignaturas, los centros y modalidades del título se ajustan a lo establecido en la memoria verificada o sus posteriores modificaciones.	X	
1.2. El número de plazas de nuevo ingreso respeta lo establecido en la memoria verificada vigente para cada curso académico.	X	
1.3. El título cuenta con mecanismos de coordinación docente que permiten tanto una adecuada asignación de la carga de trabajo del estudiante como una adecuada planificación temporal, asegurando la adquisición de los resultados de aprendizaje.	X	
1.4. Los criterios de admisión aplicados permiten que los estudiantes tengan el perfil de ingreso adecuado para iniciar estos estudios y se ajustan a lo establecido en la memoria verificada.	X	
1.5. La aplicación de la normativa de reconocimiento de créditos se realiza de manera adecuada y los supuestos de reconocimiento aplicados están contemplados en la memoria verificada.	X	
1.6. En su caso, la inclusión de mención dual, la incorporación de estructuras curriculares específicas y de innovación docente, o de programas académicos con recorridos sucesivos, se han desarrollado de forma adecuada y de acuerdo con las condiciones establecidas en la memoria verificada.	X	

Reflexión sobre el DESARROLLO Y DESPLIEGUE DEL PLAN DE ESTUDIOS

No se han detectado desajustes en estos aspectos. El número total de matriculados, aunque no alcanza el previsto en la memoria verificada, consideramos que es satisfactorio.

	INFORME ANUAL DE LA TITULACIÓN		logo_centro
	Curso: 2021-2022	Código: 428	

CRITERIO 2. INFORMACIÓN Y TRANSPARENCIA

	Se ajusta totalmente	No se ajusta totalmente
2.1. Las personas responsables del título publican información adecuada y actualizada sobre el carácter oficial del mismo, su desarrollo y sus resultados, incluyendo la relativa a los procesos de seguimiento y acreditación.	X	
2.2. Los estudiantes matriculados en el título tienen acceso en el momento oportuno a la información relevante del plan de estudios y de los resultados de aprendizaje previstos.	X	

Reflexión sobre la INFORMACIÓN Y TRANSPARENCIA

Este criterio se cumple acertadamente. La información se encuentra disponible y debidamente actualizada en el portal de la UEX: <https://www.unex.es/conoce-la-uex/centros/fyl/titulaciones/info/presentacion?id=0436>. En ese enlace se incluye toda la información sobre resultados y procesos de seguimiento y acreditación. La Comisión de Calidad también ofrece información complementaria, incluyendo indicadores de todo tipo, que están a disposición de los estudiantes de forma constante: <https://www.unex.es/conoce-la-uex/centros/fyl/sgic/comision-de-calidad-de-las-titulaciones/grado-g18/actas>

	INFORME ANUAL DE LA TITULACIÓN		logo_centro
	Curso: 2021-2022	Código: 428	

CRITERIO 3. GARANTÍA DE CALIDAD, REVISIÓN Y MEJORA

	Se ajusta totalmente	No se ajusta totalmente
3.1. La información obtenida a través de los diferentes procedimientos para la revisión y mejora del título, es analizada y fruto de este análisis se establecen, en su caso, las acciones de mejora oportunas.	X	

Reflexión sobre la GARANTÍA DE CALIDAD, REVISIÓN Y MEJORA

La comisión de calidad se reúne periódicamente a lo largo del curso y en sus reuniones se establecen las medidas oportunas para mejorar el Grado. Véase enlace:
<https://www.unex.es/conoce-la-uex/centros/fyl/sgic/comision-de-calidad-de-las-titulaciones/grado-g18/actas>

	INFORME ANUAL DE LA TITULACIÓN		logo_centro
	Curso: 2021-2022	Código: 428	

CRITERIO 4. PERSONAL ACADÉMICO Y PERSONAL DE APOYO A LA DOCENCIA

	Se ajusta totalmente	No se ajusta totalmente
4.1. El personal académico vinculado al título es suficiente y adecuado a sus características, al número de estudiantes y se ajusta a lo establecido en la memoria verificada.	X	
4.2. El personal de apoyo que participa en las actividades formativas es suficiente, soporta adecuadamente la actividad docente del personal académico vinculado al título y se ajusta a lo previsto en la memoria verificada.	X	

Reflexión sobre el PERSONAL ACADÉMICO Y PERSONAL DE APOYO A LA DOCENCIA

El profesorado cumple con creces lo previsto en la memoria VERIFICA.

	INFORME ANUAL DE LA TITULACIÓN		logo_centro
	Curso: 2021-2022	Código: 428	

CRITERIO 5. RECURSOS PARA EL APRENDIZAJE

	Se ajusta totalmente	No se ajusta totalmente
5.1. Los recursos materiales (aulas y su equipamiento, espacios de trabajo y estudio, laboratorios, talleres y espacios experimentales, bibliotecas, etc.) se adecuan al número de estudiantes y a las actividades formativas y de evaluación programadas en el título.	X	
5.2. Los servicios de apoyo y orientación académica, profesional y para la movilidad puestos a disposición del estudiantado una vez matriculados, se ajustan a las competencias y modalidad del título y facilitan el proceso de enseñanza-aprendizaje.	X	
5.3. En el caso de que el título contemple la realización de prácticas externas, éstas se han planificado según lo previsto en la memoria verificada y son adecuadas para la adquisición de las competencias del título.	X	

Reflexión sobre los RECURSOS PARA EL APRENDIZAJE

Los tres puntos en que se divide este Criterio se ajustan adecuadamente a lo exigido. Tanto los recursos disponibles, como los servicios de apoyo y las prácticas externas se cumplen aceptablemente.

	INFORME ANUAL DE LA TITULACIÓN		logo_centro
	Curso: 2021-2022	Código: 428	

CRITERIO 6. RESULTADOS DE APRENDIZAJE

	Se ajusta totalmente	No se ajusta totalmente
6.1. Adecuación de las actividades formativas, sus metodologías docentes, y los sistemas de evaluación para que el estudiantado pueda alcanzar los resultados de aprendizaje previstos en la titulación y en las materias/asignaturas, incluidos los trabajos fin de titulación.	X	
6.2. Los resultados de aprendizaje alcanzados satisfacen los objetivos del programa formativo y se adecuan a su nivel del MECES.	X	

Reflexión sobre el RESULTADOS DE APRENDIZAJE

Consideramos que este criterio 6 se cumple satisfactoriamente. Las actividades formativas, las metodologías docentes y los sistemas de evaluación son adecuados, puesto que se ajustan a lo dispuesto en el documento VERIFICA del título y a la normativa vigente en la Universidad de Extremadura. La Comisión de Calidad ha velado por el correcto cumplimiento de todo ello. Desde esta Comisión se estima que los resultados de aprendizaje son satisfactorios y se ajustan a lo exigido en el Grado

	INFORME ANUAL DE LA TITULACIÓN		logo_centro
	Curso: 2021-2022	Código: 428	

CRITERIO 7. INDICADORES DE RENDIMIENTO Y EGRESO

	Se ajusta totalmente	No se ajusta totalmente
7.1. Las personas responsables del título analizan los resultados de los diferentes indicadores de rendimiento del mismo y, en su caso, establecen las acciones de mejora que traten de mejorar dichos indicadores.	X	
7.2. Los perfiles de egreso definidos y su despliegue en el plan de estudios mantienen su relevancia y están actualizados según los requisitos de su ámbito académico, científico y profesional.	X	
7.3. Actuaciones y resultados relacionados con la empleabilidad e inserción laboral de los estudiantes y personas egresadas del título.	X	

Reflexión sobre el INDICADORES DE RENDIMIENTO Y EGRESO

Las cifras e indicadores del Grado ponen de manifiesto un resultado aceptable. Todos los datos fueron elaborados por la Unidad Técnica de Evaluación y Calidad y están disponibles libremente en el portal de la Universidad de Extremadura: <https://www.unex.es/organizacion/servicios-universitarios/unidades/utec>. La Comisión de Calidad considera que el perfil de egreso mantiene su relevancia y está actualizado. Y en a la empleabilidad e inserción laboral la tasa de inserción laboral es aceptable.

	INFORME ANUAL DE LA TITULACIÓN		logo_centro
	Curso: 2021-2022	Código: 428	

4.- PLAN DE MEJORAS

4.1. Cumplimiento del plan de mejoras del curso anterior (teniendo en cuenta los seguimientos y los informes de acreditación)

	Acción de Mejora	¿Implantación?			Observaciones
		Sí	Parcialmente	No	
1	Nuevas actividades de captación de alumnos: difusión en centros educativos (IES) de las provincias extremeñas		X		Se va consiguiendo aumentar el número de alumnos, por lo que el resultado es satisfactorio. No obstante, se continuará con las labores de difusión y divulgación del título para tratar de captar más alumnado.
2					
3					
...					

4.2. Plan de mejoras para el próximo curso (teniendo en cuenta los seguimientos y los informes de acreditación)

	Acción de Mejora (descripción)	Responsable de la ejecución	Plazo o momento de ejecución	Observaciones
1	Incidir con mayor énfasis en las labores de difusión y divulgación del título con el fin de hacerlo más atractivo a los potenciales alumnos	Departamento de Historia	Abril 2023	Con este objetivo, diversos profesores del título participarán en charlas en diferentes IES de la región con el fin de divulgar el Grado entre el alumnado de bachillerato.
2				
3				
...				